



Ambiente

le bureau
d'études
techniques

dans l'air du temps

ambiente
ENVIRONNEMENT & BATIMENT



Démolir

est aussi sérieux que construire

Ambiente est un **bureau d'études techniques français**.

Dès ses débuts en 2011, Ambiente s'oriente vers le développement durable.

Notre gérant, Olivier Ponti créé en 2005 **Corudo**, entreprise de Collecte et de Tri de Déchets Industriels spécialisée dans les Déchets du Bâtiment. Par la suite, il lance **Diagonale**, société dédiée aux Diagnostics Amiante avant Travaux - Démolition.

6 champs d'ingénierie

- **démolition**
- **environnement**
- **gestion des déchets**
- **système de tri des déchets**
- **économie circulaire**
- **dépollution**

Notre valeur ajoutée

- **Un appui stratégique**
Pour vous guider dans la prise de décision sur des missions sectorielles, transversales et à forte technicité.
- **Une expertise technique**
Pour vous épauler à maîtriser le cadre réglementaire et les enjeux économiques.

Une adresse, de multiples horizons

Basée dans la région toulousaine, notre structure rassemble **19 collaborateurs**.

Grâce à notre expertise et nos méthodologies de travail nous assurons régulièrement des prestations sur **l'ensemble du territoire français**.



Qui nous sommes

en plus d'être sérieux

EXIGEANTS

Satisfaire nos clients

Nous élaborons des procédures en fonction de nos retours d'expérience et de nos modes de fonctionnement.

L'obtention en 2021 de la Certification ISO 9001 v2015 reflète notre engagement envers nos clients mais aussi le renforcement de leur confiance.

AUTHENTIQUES

Incarner nos valeurs

Nous sommes fiers de ce que nous produisons. Notre équipe a plaisir à travailler ensemble, à partager, à échanger.

Même si nous avons des procédures pour être les meilleurs professionnels possibles, nos actions sont fondées sur la loyauté et la bienveillance.

Flexibles

Agir sur l'ensemble du territoire

La connaissance d'un territoire n'est pas seulement due à l'implantation d'un réseau d'agences. Il faut en avoir l'appétence, et nous l'avons.

Notre structure située au cœur de l'Occitanie est organisée pour offrir à nos clients, de la réactivité, de l'adaptabilité et de la flexibilité.

ENGAGÉS

Développer l'économie circulaire

Nous partageons notre expertise terrain afin d'accompagner la montée en compétence des acteurs du bâtiment.

Acteurs du développement de l'économie circulaire, nous y contribuons à 3 niveaux ; les Diagnostics PEMD, l'assistance à Maîtrise d'Ouvrage Réemploi et Économie Circulaire ainsi que la formation Certifiante de Diagnostiqueur PEMD.

Une synergie de 4 pôles

Comptabilité

Responsable : Samuel François
Comptable : Corine Tassy
Comptable : Adeline Reynes
Responsable Supports : Caroline Placier

“
La satisfaction d'avoir un pôle comptable qui au-delà de sa fonction de support est au cœur d'un projet d'entreprise humain et éthique.
- Samuel François

Administratif

Secrétaire Générale : Nathalie Simonet
Adjointe Qualité : Dorsaf Zaibi
Communication : Marie Mansencal

“
Faire partie d'une équipe qui partage mes valeurs, m'élève tant sur le plan professionnel que personnel ... un vrai bonheur !
- Nathalie Simonet

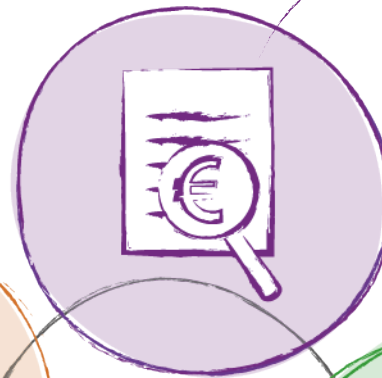

Études de Prix

Responsable : Patrick Seille



Production

Directeur Production : Christophe Perroud
Référente Conception : Christelle Semenzato
Référente Économie Circulaire : Alix Nyssen
Référent Travaux : Jérôme Sabarly

“
Au service de la réutilisation efficace des matériaux, notre expertise en déconstruction contribue à un avenir plus durable.
- Christophe Perroud

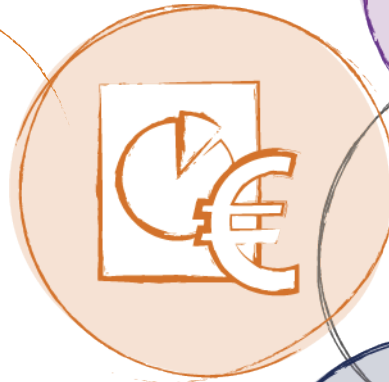

Olivier Ponti
Gérant



Zoom

sur le pôle Production

Économie Circulaire

Alix Nyssen*
Chargée d'Études

Dany Meudre
Chargée d'Études

Lacra Martinez
Chargée d'Études

Nicolas Tomera
Chargé d'Études

Conception

Christelle Semenzato*
Chargée d'Études

Fabrice Guerin
Chargé d'Études

Manon Roquefeuil
Chargée d'Études

Jérôme Sabarly*
Responsable de Travaux

Aurélien Vinsonneau
Chargé d'Études &
Conducteur de Travaux

Stéphane Letouq
Conducteur de Travaux

Realisation

* > référent.e sous-pôle

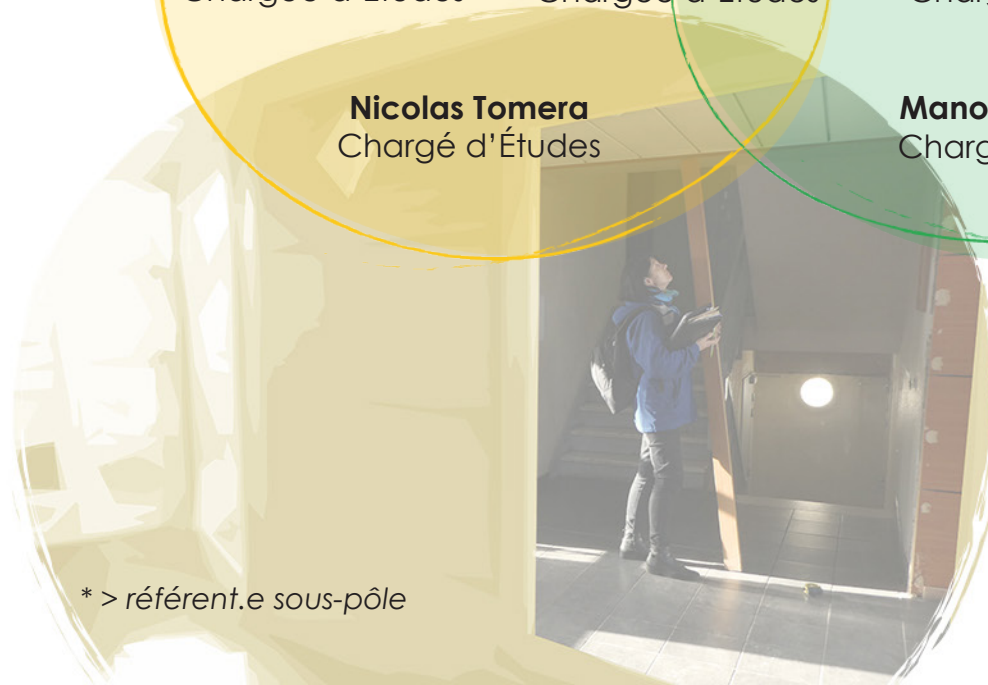

Notre double certification

qualité et ingénierie

TAUX DE SATISFACTION - 2023

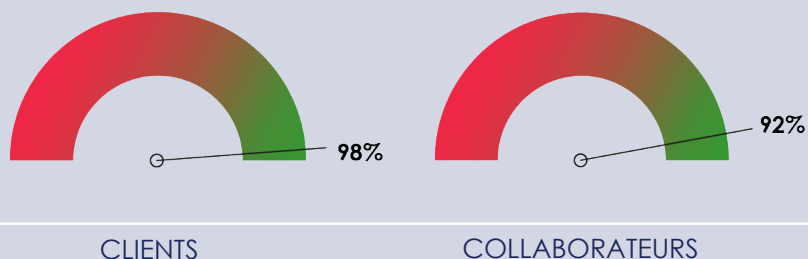

POLITIQUE QUALITÉ

Bien que nous soyons une structure plus petite que les grands groupes concurrents, nous avons mis en place un **système de management de la qualité**.

Élaboré à partir de notre expérience et de notre mode de fonctionnement, il nous permet de **maintenir un niveau d'exigence permanent**.



01 ASSISTANCE À MAÎTRISE D'OUVRAGE

0103 AMO technique

03 PLANIFICATION ET COORDINATIONS DIVERSES

0301 Ordonnancement/Planification/Coordination d'exécution courante

0331 Direction de l'exécution des travaux

22 MAÎTRISE DES COÛTS

2202 Maîtrise des coûts en phase de conception et de réalisation

25 DÉCONSTRUCTION-RÉHABILITATION

1208 Étude de déconstruction d'ouvrages

1907 Diagnostic portant sur la gestion des produits, équipements, matériaux et des déchets issus de la démolition ou de la rénovation significative de bâtiments (PEMD)

36 POLLUTIONS, QUALITÉ DE L'ENVIRONNEMENT ET SANTÉ

0902 Maîtrise d'œuvre désamiantage

40 GESTION ET TRAITEMENT DES DÉCHETS

0806 Étude de la collecte, du traitement et de la valorisation des déchets

2103 Ingénierie des systèmes courants de traitement des déchets

2104 Ingénierie des systèmes complexes de traitement des déchets

OPQIBI
L'INGÉNIERIE QUALIFIÉE

CERTIFICAT
N° 15 02 2879

QUALIFICATIONS OPQIBI

D'un point de vue plus technique, notre entreprise a obtenu, depuis le 15 février 2015, des **certificats de qualifications professionnelles** auprès de l'organisme **OPQIBI** qui représente la marque de **qualité des prestataires d'ingénierie**.

Ensemble

pour construire un monde durable

notre équipe est

Belgique

France

Roumanie

Tunisie

1 - multiculturelle

Favoriser le bien-être au travail

Que ce soit dans ou hors nos murs, nous veillons au bien-être de nos collaborateurs. La **flexibilité sur les horaires et le télétravail** assouplissent l'aménagement du temps dédié au travail. La **montée en compétences** et l'**évolution professionnelle** sont au cœur de notre esprit d'entreprise. Côté financier, nos salariés bénéficient de prestations de santé et d'**un accord d'intéressement**.

Engager nos collaborateurs

Une écoute bienveillante est instaurée entre la hiérarchie et les collaborateurs. Des **partages de savoir** aux **journées cohésion** en passant par des **réunions conviviales**, les moments ne manquent pas pour souder notre équipe.

Nous donnons du sens à ce que nous faisons. Via la Circul'ère, notre **newsletter interne**, nous communiquons sur l'actualité et nos avancées dans l'économie circulaire.



2 - valorisée

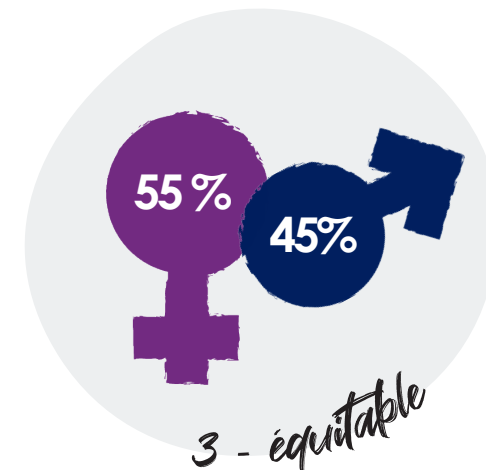

Réduire notre empreinte écologique

Nous sommes engagés dans notre métier comme au quotidien. C'est dans **notre ADN de trier et de limiter tous nos déchets**. Nous recyclons les cartouches, faisons don du matériel informatique à des associations.

Nous veillons à **maîtriser les usages énergétiques** en favorisant le covoiturage et les visioconférences, et en réduisant les impressions.

Moyens

dédiés à nos opérations

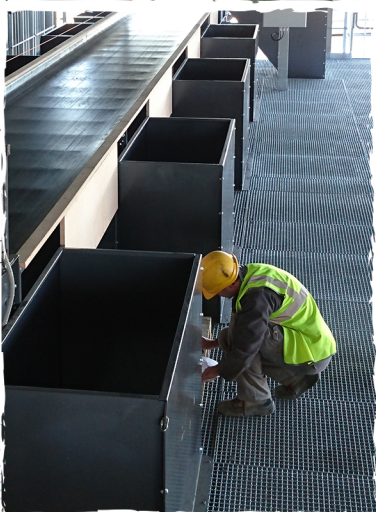
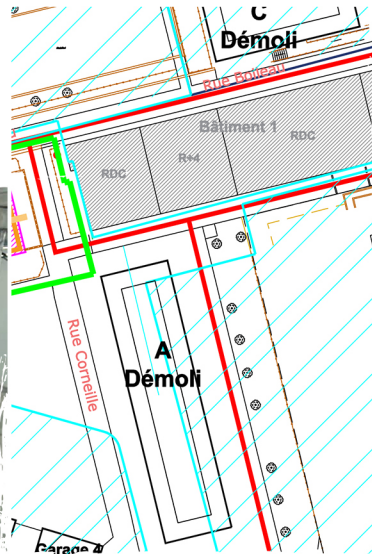
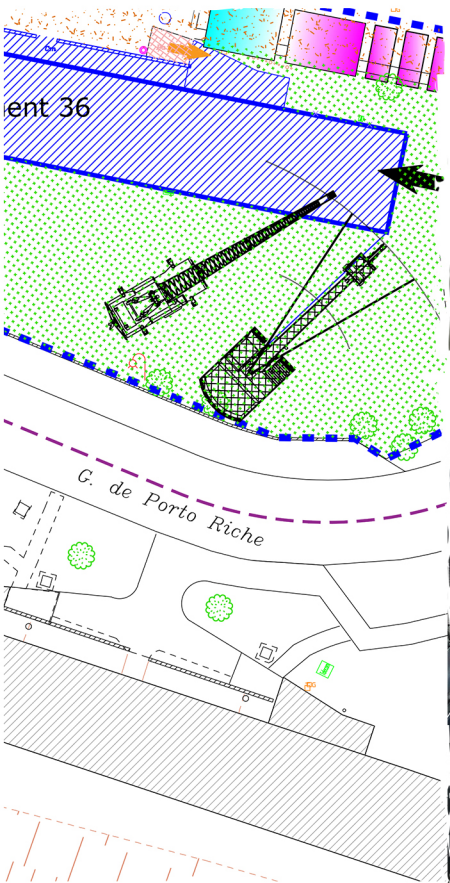

• MATÉRIEL BUREAUTIQUE

Ordinateurs en poste fixe
Ordinateurs portables
Bibliothèque numérique
Imprimante couleur Ricoh
Tablette

• GESTION DE PROJET

Dessin et CAO : Autocad LT 2021
Métrés sur plans : CalculoCAD Pro8000
Planification : MS Project
Logiciel ERP : Gestactiv'2, Sage

• MATÉRIEL DE TERRAIN

Appareils photographiques
Télémètres laser Bosch
Valise avec matériels pour analyse de sol
Burineur pour prélèvements de béton/sol
Tarière mécanique descendant jusqu'à 4 m
Échelle télescopique de 5 m
Odomètre
Vitromètre
Groupe électrogène
Casques et lunettes de sécurité
Gants de travail adaptés
Masques à poussière type FF3
Masque amiante
Chaussures de sécurité
Véhicules de société

Nos missions

à travers la France

LÉGENDE

- Maîtrise d'œuvre
- Diagnostics
- Audit, études
- Contractant général
- Économie circulaire
- Assistance à maîtrise d'ouvrage

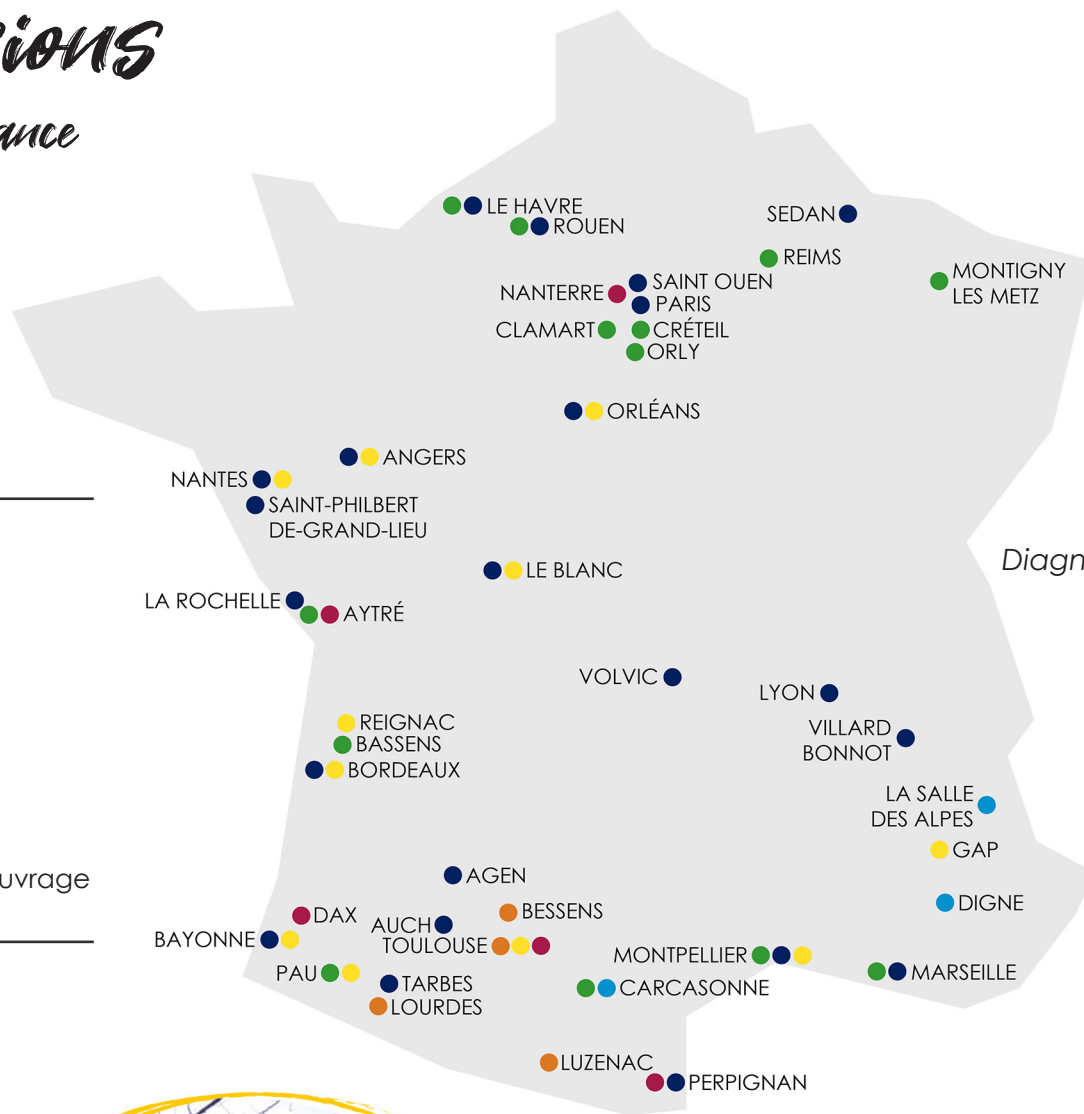

BORDEAUX
Diagnostic PEMD



CLAMART
Démolition de 351 logements



TOULOUSE
AMO économie circulaire avant démolition

BASTIA

Maitrise d'oeuvre

démolition, désamiantage, dépollution



| N° | DATE | LOCALITÉ | SURFACE | MAÎTRE D'OUVRAGE / MISSION |
|----|------|-------------|-----------------------|---|
| 01 | 2022 | LE HAVRE | 47 500 M ² | ALCÉANE Démolition, désamiantage de 432 logements et de 80 garages |
| 02 | 2019 | PARIS XVIII | 13 000 M ² | PARIS BATIGNOLLES AMÉNAGEMENT Démolition, désamiantage et dépollution des Halles Sernam et Bensimon |

Diagnostics

PEMD, ressources



| N° | DATE | LOCALITÉ | SURFACE | MAÎTRE D'OUVRAGE / MISSION |
|----|------|----------|-----------------------|---|
| 01 | 2022 | LORMONT | 23 600 M ² | DOMOFRANCE Démolition, réhabilitation de plusieurs bâtiments |
| 02 | 2022 | OISSEL | 20 370 M ² | ÉTABLISSEMENT PUBLIC FONCIER NORMANDIE Démolition d'un ancien site industriel |

Contractant général



| N° | DATE | LOCALITÉ | SURFACE | MAÎTRE D'OUVRAGE / MISSION |
|----|------|----------|----------------------|--|
| 01 | 2021 | MURET | 1 948 M ² | FONDERIES DECHAUMONT Désamiantage de la toiture de l'atelier |
| 02 | 2020 | LUZENAC | 900 M ² | IMÉRY Démolition de bâtiments sur la carrière |

Economie circulaire



02



01



01



02



02

| N° | DATE | LOCALITÉ | SURFACE | MAÎTRE D'OUVRAGE / MISSION |
|----|------|-------------------|----------------------|---|
| 01 | 2022 | ST AUBIN DE BLAYE | 2 000 M ² | SMICVAL DU LIBOURNAIS HAUTE GIRONDE Compétence réemploi lors des différentes phases de la MO pour la réalisation du tiers-lieu Simcval Market du Libournais |
| 02 | 2022 | BAYONNE | 8 480 M ² | HABITAT SUD ATLANTIC AMO Réemploi dans le cadre d'une déconstruction, désamiantage de 89 logements |

Nous contacter



ambiente-bet.fr



ambiente@ambiente-bet.fr



05 61 97 80 20

Venez nous voir

16 ZA Descaillaux
31 430 Saint Élix le Château

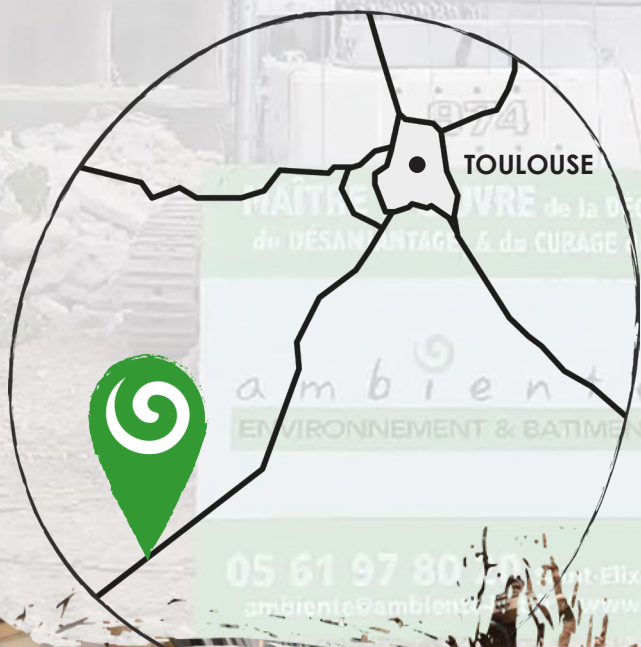

Suivez-nous



@ambientebet